

P.O. FESR- FSE 2014-2020 - ASSE PRIORITARIO XII "Sviluppo Urbano Sostenibile"
Azione 12.1 "Rigenerazione urbana sostenibile"

Autorità Urbana Matino-Parabita
"Tra i Borghi della Serra di S. Eleuterio"

Prot. _____

li, 26 Novembre 2018

OGGETTO: P.O. FESR- FSE 2014-2020 - Attuazione della SISUS dell'Area Urbana "I Borghi della Serra di S. Eleuterio". Selezione delle operazioni in attuazione dell'ASSE PRIORITARIO XII "Sviluppo Urbano Sostenibile" - Azione 12.1 "Rigenerazione urbana sostenibile"

Spett.le

I.I.S.S. "E. Giannelli" - leis033002@pec.istruzione.it
Rizzelli Sara - sararizzelli@ingpec.eu
Associazione Italia Nostra - Sud Salento - sudsalento@italianostra.org
Gestalt House - lprovenzano@alice.it
ASD Podistica Parabita - podisticaparabita@gmail.com
Fil.Ma Service - salentiamoci@hotmail.it
Protezione Civile CB Cover - protezionecivilecover@pec.it
Centro di cultura "Il Laboratorio" - illaboratorio@alice.it
Associazione di Volontariato "Angels" onlus - luigiantonio.deluca@pec.it
GM Group di Puzovio Luisa - info@lalocandatumarchese.com
Amici di Nico Onlus - info@amicidinico.it
Ludovico Restauri - ludovicorestauri@libero.it
Associazione Autori Matinesi - cosimomudoni@libero.it
Mountain Bike Matino - mtbmatino2004@gmail.com
Associazione N.O.V.A.S.S. San Francesco D'Assisi - novassmatino@gmail.com
Centro Protezione Civile Ambientale - protcivile.matino@libero.it
Istituto Comprensivo Statale Matino - leic8ac00l@istruzione.it
Cooperativa Peter Pan - andreabove_1978@libero.it
Istituto Comprensivo Parabita - leic84600x@pec.istruzione.it

Le SS.LL. sono invitate il giorno 29 p.v., alle ore 10,30, presso la sala consiliare del Palazzo Marchesale di Matino per discutere il seguente ordine del giorno:

- 1) analisi delle proposte di intervento presentate all'Autorità Urbana dai Comuni di Matino e Parabita;
- 2) varie ed eventuali.

Si rammenta che i Componenti impossibilitati a partecipare alle riunioni, anche a mezzo di delega da parte del legale rappresentante, devono darne tempestiva comunicazione al Presidente.

Cordiali saluti.

IL RESPONSABILE COORDINATORE
DELL'AUTORITÀ URBANA
(ing. Cosimo Gjuri)

OGGETTO: Città di Matino e Parabita - Regione Puglia P.O.R. - FESR- FSE 2014-2020
 - Bando Pubblico selezione Aree Urbane e Autorità Urbane in attuazione
 - dell'ASSE PRIORITARIO XII - "Sviluppo Urbano Sostenibile" Azione 12.1
 - "Rigenerazione urbana sostenibile"

SCHEDA PERCORSO PARTECIPATIVO - FASE 1 - DEFINIZIONE SCELTE STRATEGICHE

Nome	<u>LUCIANO</u>	Cognome	<u>PROVENZANO</u>
Residenza	<u>V. G. CATALDI 55/A</u>	Comune	<u>PARABITA</u>
Tel./Fax	<u>0833 595461</u>	Cell.	<u>369 583254</u>
Organizzazione	<u>GESTALT HOUSE</u>	Sede	<u>PARABITA</u>
e-mail	<u>LPROVENZANO@ALICE.IT</u>	Sito internet	<u>GESTALT-HOUSE.COM</u>

Categoria di appartenenza:	<input type="checkbox"/> Cittadino	Settore:	<input type="checkbox"/> Agricoltura
	<input checked="" type="checkbox"/> Associazione		<input type="checkbox"/> Industria
	<input type="checkbox"/> Ente Pubblico		<input type="checkbox"/> Commercio
	<input type="checkbox"/> Impresa		<input type="checkbox"/> Servizi
	<input type="checkbox"/> Professionista		<input type="checkbox"/> ONLUS
	<input type="checkbox"/> Altro		<input checked="" type="checkbox"/> Altro <u>APS.ETS</u>

Ambiti di Interesse:	<input type="checkbox"/> Rinnovo di infrastrutture pubbliche sul piano dell'efficienza energetica, progetti dimostrativi e misure di sostegno.
	<input type="checkbox"/> Piste ciclabili e percorsi pedonali.
	<input type="checkbox"/> Tutela e valorizzazione della biodiversità, protezione della natura e infrastrutture "verdi".
	<input type="checkbox"/> Trattamento delle acque reflue.
	<input type="checkbox"/> Sviluppo e promozione del potenziale turistico delle aree naturali.
	<input checked="" type="checkbox"/> Altre infrastrutture sociali che contribuiscono allo sviluppo regionale e locale.

Disponibilità ad essere contattato per le successive fasi del percorso partecipativo: SI NO

Le informazioni fornite di seguito, saranno utilizzate per la redazione del DPRU relativo a tutta l'Area Urbana d'intervento composta dai comuni di Matino e Parabita.

Il DPRU (Documento Programmatico per la Rigenerazione Urbana), è uno strumento col quale i comuni definiscono gli ambiti territoriali che, per le loro caratteristiche di contesti urbani periferici e marginali, rendono necessari interventi di rigenerazione urbana. Tale documento, da mettere a punto con la partecipazione degli abitanti, tenendo conto anche delle proposte di intervento avanzate da altri soggetti pubblici e da soggetti privati. Gli ambiti d'intervento, sono i contesti urbani periferici e marginali interessati da carenza di attrezzature e servizi, degrado degli edifici e degli spazi aperti e processi di esclusione sociale, ivi compresi i contesti urbani storici interessati da degrado del patrimonio edilizio e degli spazi pubblici e da disagio sociale; i contesti urbani storici interessati da processi di sostituzione sociale e fenomeni di terziarizzazione; le aree dismesse, parzialmente utilizzate e degradate.



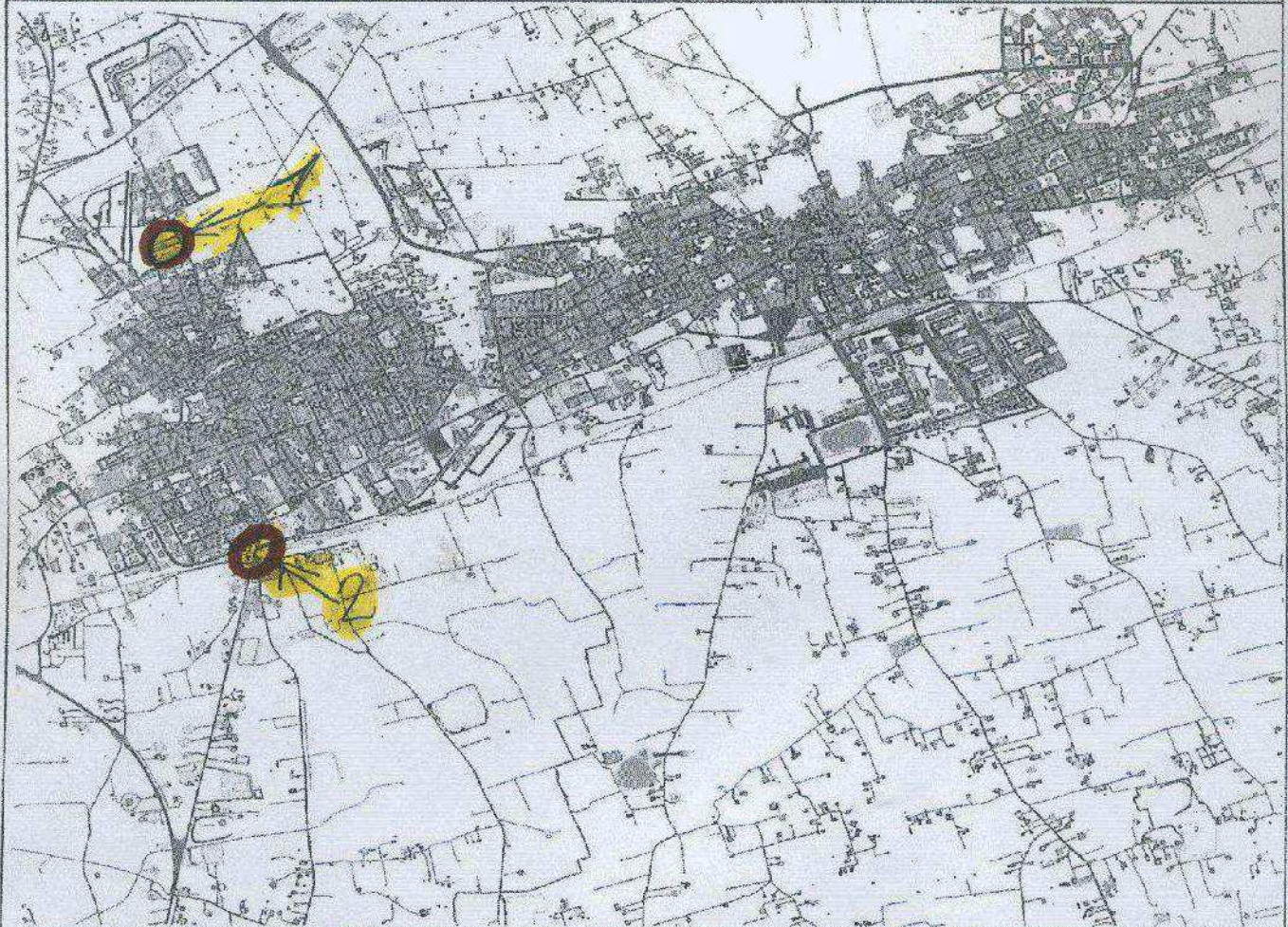

CRITICITA'

SOLUZIONE

- carenza di attrezzature e servizi;
- degrado degli edifici e degli spazi aperti e processi di esclusione sociale;
- contesto urbano storico interessato da degrado del patrimonio edilizio e degli spazi pubblici e da disagio sociale;
- contesto urbano storico interessato da processi di sostituzione sociale e fenomeni di terziarizzazione;
- area dismessa, parzialmente utilizzata e degradata.
- area soggetta ad allagamenti e al ristagno di acqua;
- carenza di aree verdi;
- eccessivo consumo delle risorse naturali e presenza di fonti di inquinamento
- presenza di edifici pubblici energeticamente inefficienti e/o degradati;
- presenza di barriere architettoniche negli edifici di edilizia residenziale pubblica
- presenza di vecchi immobili pubblici e di beni confiscati alle mafie inutilizzati
- Altro

- Rinnovo di infrastrutture pubbliche sul piano dell'efficienza energetica, progetti dimostrativi e misure di sostegno.
- Realizzazione di piste ciclabili e percorsi pedonali.
- Progetti di tutela e valorizzazione della biodiversità, protezione della natura e Infrastrutture "verdi".
- Infrastrutture per il trattamento delle acque reflue.
- Progetti di sviluppo e promozione del potenziale turistico delle aree naturali.
- Infrastrutture edilizie (recupero patrimonio abitativo pubblico).
- Realizzazione di infrastrutture sociali che contribuiscono allo sviluppo regionale e locale.
- * Altro
- 1) CENTRO SOCIALE PER I GIOVANI
- 2) STRADA PASSANTE DA VIA FIUME PER VIA

* Cerchiare nella foto l'area di interesse e selezionare con una spunta la/le criticità dell'area e la/le eventuali/i soluzione/i.

- 1) * Centro Sociale Giovanile in zona 167
- 2) Passante stradale sopraelevato da Via Fiume per Via Como

Luogo Parabita
 Date 29/8/2014

FIRMA
