

INFORMAZIONI PERSONALI

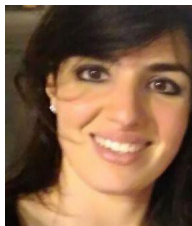

Vera Provenzano

 Domicilio: via Parma, 11, 10152 Torino (Italia)

 3279330799

 vera.provenzano@gmail.com

Data di nascita 03/09/1988 | Nazionalità Italiana

ESPERIENZA
PROFESSIONALE

20/08/2016–30/08/2016

Accompagnatrice di ragazzi con disabilità in soggiorni estivi

14/11/2014–13/11/2015

Tirocinio professionalizzante per l'abilitazione alla professione di Psicologo 1000 ore

Area Onlus, Torino

Partecipazione ad attività ricreative, laboratori ludico-creativi e percorsi di sostegno rivolti ad adolescenti, giovani adulti e adulti con disabilità fisica e intellettiva derivate da sindromi genetiche, neurologiche o da esiti di sofferenze perinatali. Partecipazione, inoltre, a percorsi di sostegno rivolti alle famiglie degli utenti.

09/01/2012–23/06/2012

Tirocinio curriculare di 175 ore per il conseguimento del titolo di laurea triennale

Università del Salento, Lecce

Partecipazione ad un progetto di ricerca dell'Università del Salento volta a valutare l'influenza delle relazioni interpersonali (genitori, coetanei ed insegnanti) sul rendimento scolastico in adolescenza. Somministrazione del Test delle Relazioni Interpersonali (T.R.I) ed analisi statistica dei dati con SPSS.

ISTRUZIONE E FORMAZIONE

13/01/2017–alla data attuale

Scuola di Specializzazione quadriennale in Psicoterapia della Gestalt

Istituto Gestalt HCC, Milano

04/2017–alla data attuale

Master in Psicologia dell'Emergenza

Lr Psicologia, Milano

16/01/2013–18/07/2016

Laurea Magistrale in Psicologia Clinica e di Comunità

Università degli Studi, Torino

"La dispersione scolastica in adolescenza: un'analisi degli aspetti motivazionali nel processo di apprendimento" Relatrice Prof.ssa Emanuela Rabaglietti

Votazione 107/110

16/10/2007–28/11/2012

Laurea triennale in Scienze e Tecniche Psicologiche

Università del Salento, Lecce

"L'esperienza del tempo nella filosofia di M. Merleau-Ponty e il tempo della coscienza nella concezione psicoanalitica" Relatore Prof. Giovanni Invitto

09/2002–07/2007

Diploma di Maturità Scientifica

Liceo Scientifico "G. Cesare Vanini" Casarano

COMPETENZE PERSONALI

Lingua madre italiano

Altre lingue

	COMPRESIONE		PARLATO		PRODUZIONE SCRITTA
	Ascolto	Lettura	Interazione	Produzione orale	
inglese	B1	B1	B1	B1	B1
francese	A1	A1	A1	A1	A1

Livelli: A1 e A2: Utente base - B1 e B2: Utente autonomo - C1 e C2: Utente avanzato
Quadro Comune Europeo di Riferimento delle Lingue

Competenze comunicative Ottime capacità relazionali con spiccata disponibilità all'ascolto e al confronto. Ottime capacità comunicative all'interno del gruppo di lavoro.

Competenze organizzative e gestionali Ottime capacità nella gestione del lavoro di gruppo e percezione delle esigenze individuali e gruppal. Gestione dei progetti e pianificazione delle attività da svolgere.

Competenze professionali Gestione di attività ricreative finalizzate allo sviluppo dell'autonomia e delle capacità relazionali di ragazzi con disabilità fisica ed intellettiva. Partecipazione a colloqui per l'inserimento dei ragazzi nei percorsi e nelle attività e sostegno alle loro famiglie.

Competenze digitali

AUTOVALUTAZIONE				
Elaborazione delle informazioni	Comunicazione	Creazione di Contenuti	Sicurezza	Risoluzione di problemi
Utente autonomo	Utente avanzato	Utente autonomo	Utente avanzato	Utente base

Competenze digitali - Scheda per l'autovalutazione

Altre competenze Esperienza di Volontariato presso Area Onlus (Corso Regina Margherita, 55 Torino) in attività ricreative per adolescenti con disabilità fisica ed intellettiva.
 Esperienza di Volontariato presso Gestalt House (Via Coltura 24, Parabita) in attività ludiche con bambini in età scolare.

Patente di guida A1, B